久宝寺地区に興味のある方

久宝寺 寺内町で ちょっぴり大人な 婚活Ⅸ

第９弾

久宝寺をもっと伝えたい・お薦めしたい・住んでほしい

- イベント名：久宝寺 寺内町で婚活Ⅸ ～久宝寺で素敵なご縁を～
  久宝寺の魅力を感じて楽しめる 参加型の婚活イベントです
- 実　施　日：**令和６年３月３日(日) １３時００分より開始**(17時ごろ終了予定)
- 場　　所：八尾市まちなみセンター(寺内町ふれあい館)八尾市久宝寺 3-3-20 ※雨天決行
  公共交通機関をご利用ください　近隣にコインパーキングがございますが、台数に限りがございます
- イベントの概要

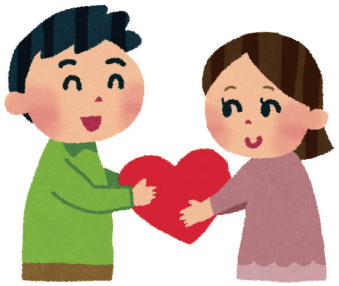

◇全員と話せる機会とフリートークタイム!!

◇ボードゲームやティータイムを通じての交流タイム!!
かんたんルール、でも奥深いボードゲームを楽しみながら交流してください
久宝寺のおいしい店のコーヒーを味わってください

◇久宝寺 寺内町の紹介と顕証寺本堂を見学!!
府指定文化財の顕証寺は久宝寺地区一の見どころです
築300年を超える歴史ある本堂の見学と、住職からありがたいお話を聞くことができます

- 対　　象：久宝寺地区に興味のある方 **(40歳から49歳くらいで独身の方)**
- 定　　員：**男性・女性　各１２名** ※申込多数の場合は抽選
- 参　加　費：**1,000円** (男女とも)(お茶、お菓子代含む) ※当日支払い
- 申 込 方 法：

久宝寺出張所　窓口・電話		久宝寺寺内町で婚活Ⅸ
八尾市北久宝寺２丁目１番１号 TEL：072-922-2233 受付：平日９時～17時	または	電子申込 (Googleフォーム)

- 申 込 期 間：**令和６年１月22日(月)から令和６年２月８日(木)**
  申込多数の場合は２月13日(火)に抽選を行い、参加していただける方には郵送にて書類を発送いたします
- 必要なもの：**独身証明書**・本人確認資料(年齢がわかるもの)
  独身証明書…本籍地の市町村にて発行している戸籍事項の
  「民法第 732 条(重婚の禁止)の規定に抵触せず独身である事」を証明するものです

久宝寺小学校区まちづくり協議会とは…?
顕証寺と寺内町とは…?
久宝寺まち協　検索

久宝寺小学校区まち協URL
kyuhoji-machikyo.net

主催：久宝寺小学校区まちづくり協議会・「久宝寺 寺内町で婚活」実行委員会　協力：久宝寺出張所